

Gráfico 1

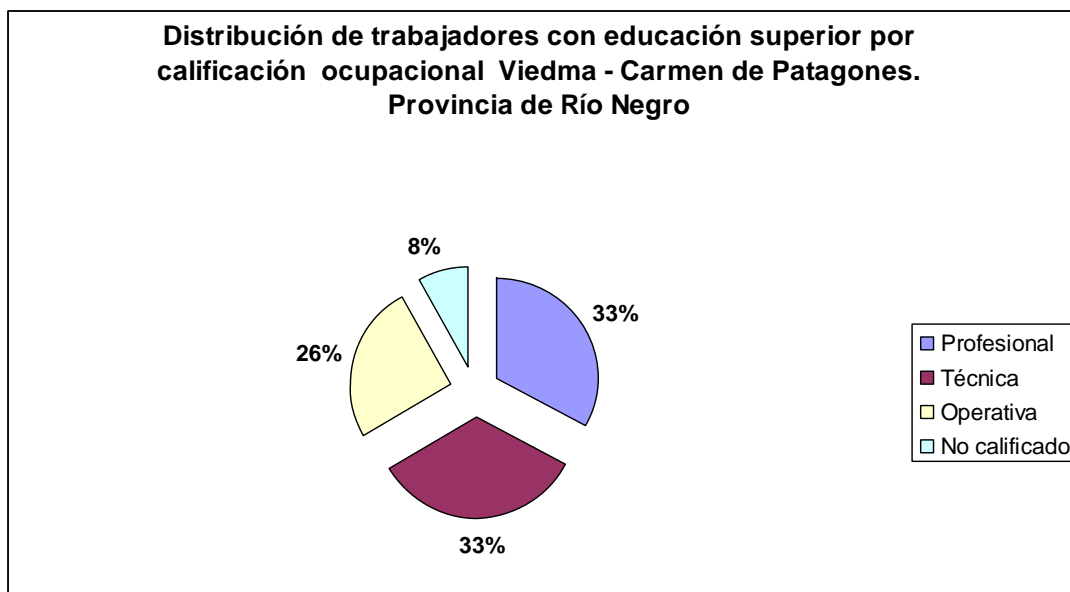

Fuente : Elaboración propia en base a datos de la Encuesta Permanente de Hogares (EPH) de Viedma - Carmen de Patagones, realizada por el Instituto Nacional de Estadísticas y Censos (INDEC)

Gráfico 2

Fuente : Elaboración propia en base a datos de la Encuesta Permanente de Hogares (EPH) de Viedma - Carmen de Patagones, realizada por el Instituto Nacional de Estadísticas y Censos (INDEC)

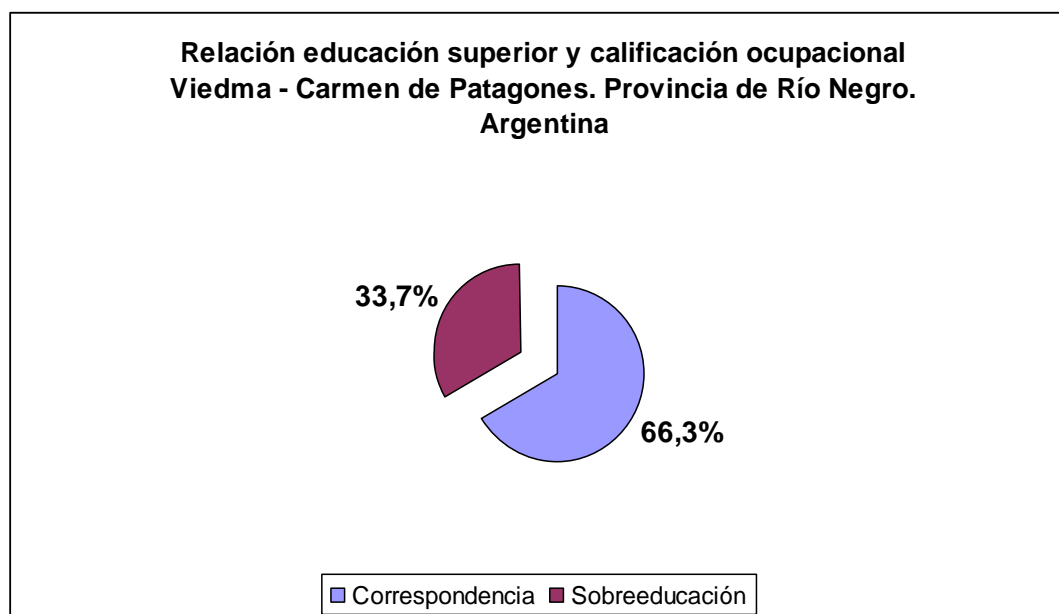

Fuente : Elaboración propia en base a datos de la Encuesta Permanente de Hogares (EPH) de Viedma - Carmen de Patagones, realizada por el Instituto Nacional de Estadísticas y Censos (INDEC)

Gráfico 3



Gráfico 4



Fuente: Elaboración propia en base a datos de la Encuesta Permanente de Hogares (EPH) de Viedma - Carmen de Patagones, realizada por el Instituto Nacional de Estadísticas y Censos (INDEC)

Gráfico 5

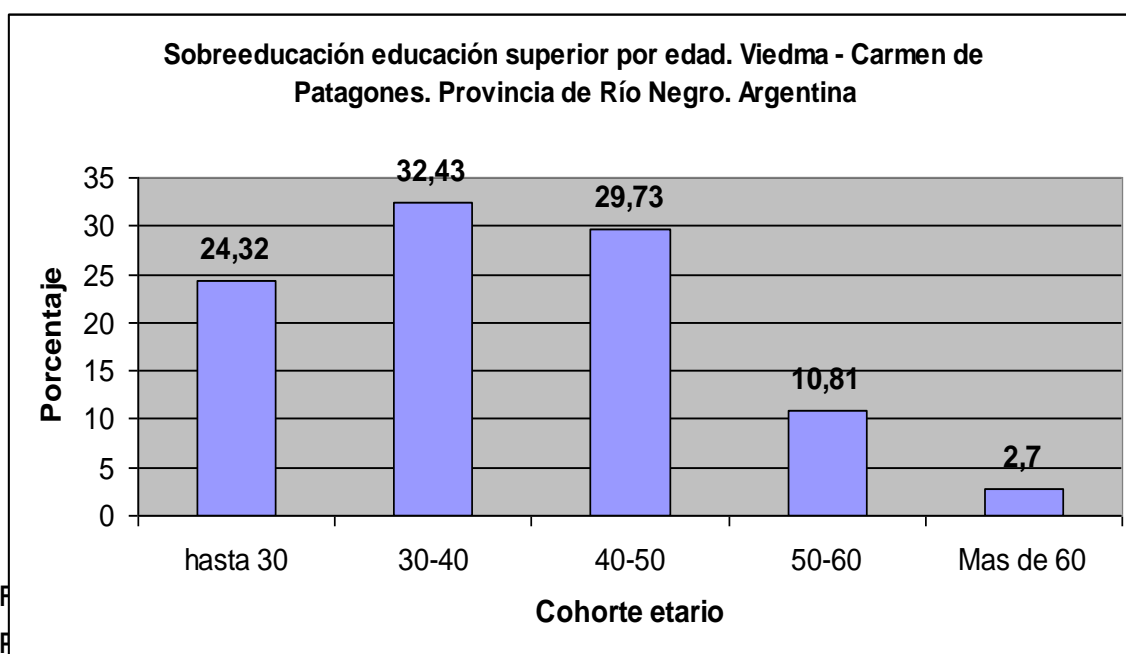
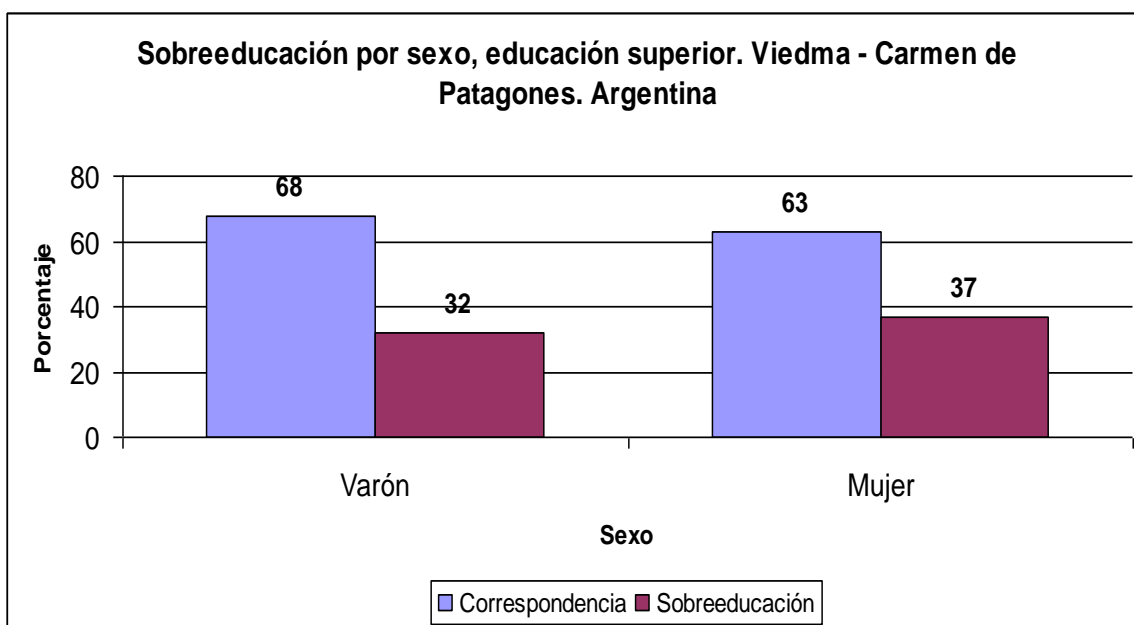
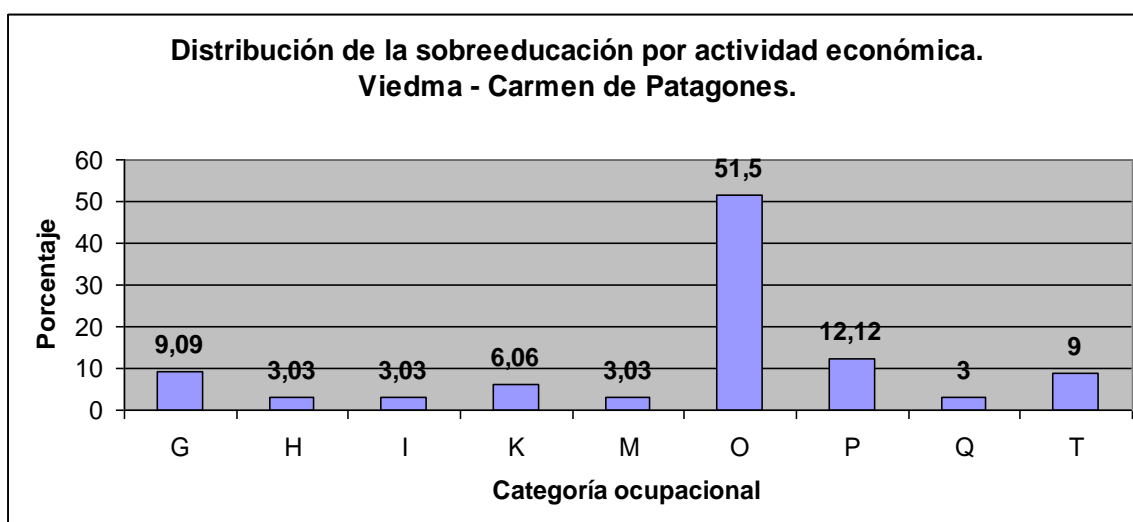

Fuente: Elaboración propia en base a datos de la Encuesta Permanente de Hogares (EPH) de Viedma - Carmen de Patagones, realizada por el Instituto Nacional de Estadísticas y Censos (INDEC)

Nota:

C : Industria manufacturera - Elaboración de productos alimenticios.

E: Suministro de agua - Alcantarillado, gestión de desechos y actividades de saneamiento

F: Construcción

G: Comercio al por mayor y al por menor - Vehículos, automotores y motocicletas.

H: Transporte y almacenamiento.

I: Alojamiento y servicios de comidas.

J: Información y comunicación.

K: Actividades financieras y de seguros

L: Actividades inmobiliarias.

M : Actividades profesionales, científicas y técnicas

O : Administración públicas y defensa - planes de seguro social obligatorio.

P: Enseñanza

Q: Salud Humana y servicios sociales

T: Actividades de los hogares como empleadores de personal doméstico - Actividades de los hogares como productores de bienes o servicios para uso propio.